

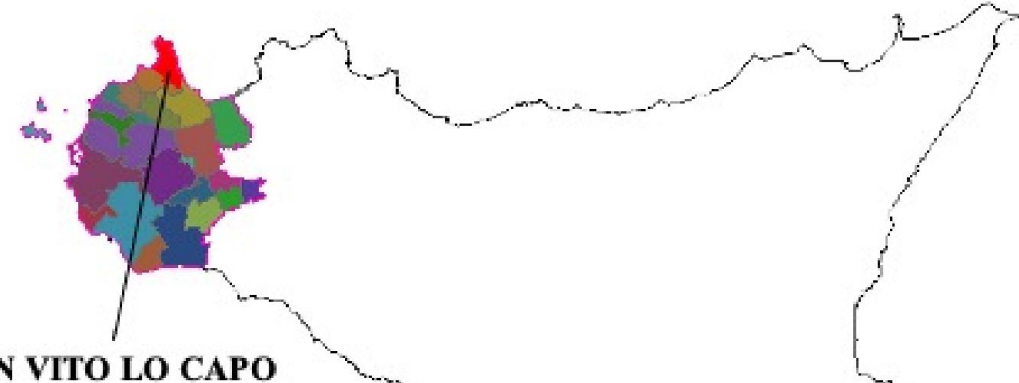

### Comuni di San Vito Lo Capo

### Piano di Emergenza Comunale di Protezione Civile

### TAV. 6 - MODELLO DI INTERVENTO Scala 1:3000



SAN VITO LO CAPO

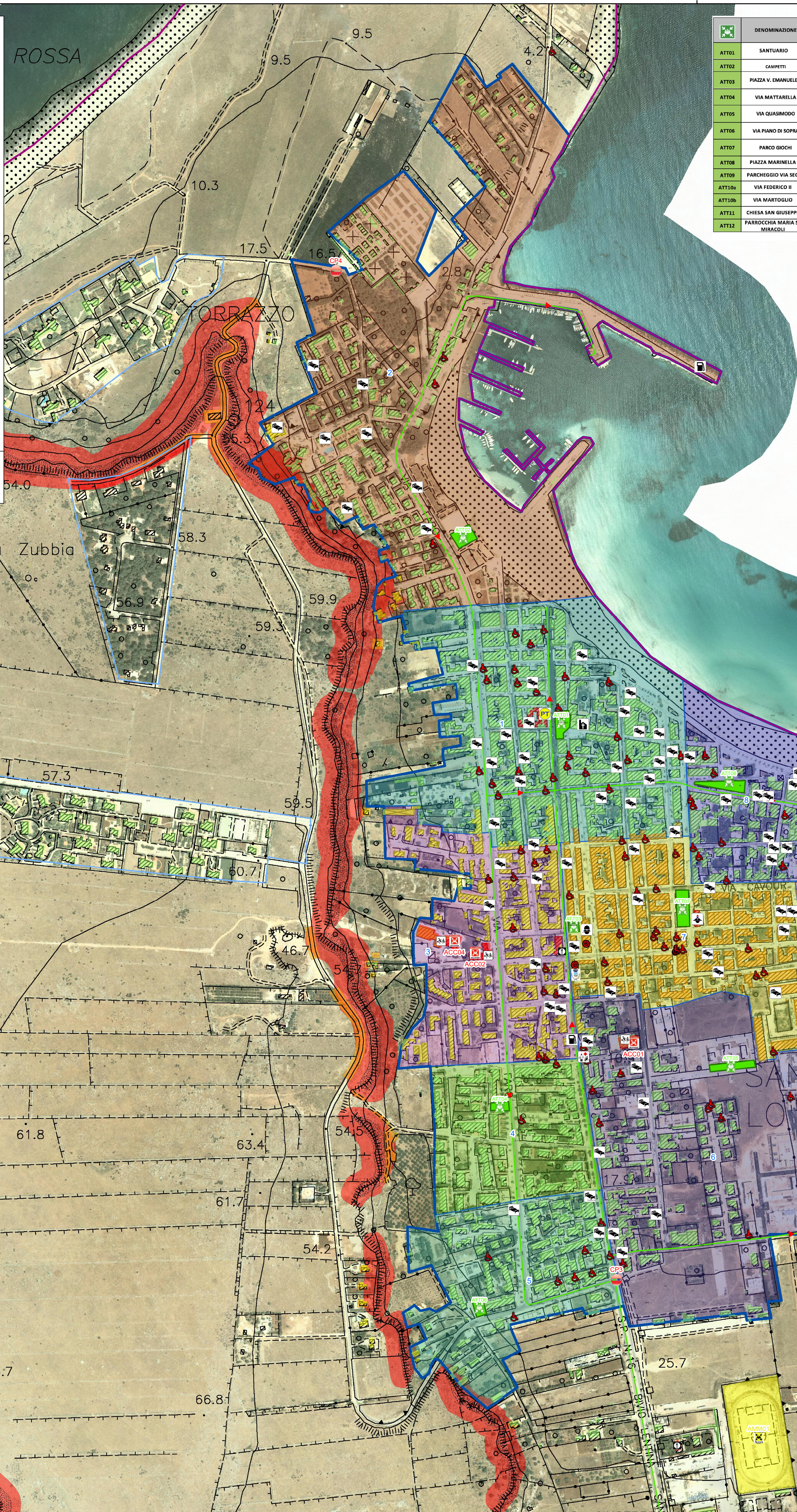

DENOMINAZIONE	INDIRIZZO	Estensione (m <sup>2</sup> )	Stima popolazione	
ATT01	SANTUARIO	Piazza Santuario	800	400
ATT02	GAMBITI	Via Faro	1000	500
ATT03	PIAZZA V. EMANUELE	Piazza V. Emanuele	200	100
ATT04	VIA MATTARELLA	Via Herardi Mattarella	350	175
ATT05	VIA QUASIMODO	Via S. Quasimodo	1000	500
ATT06	VIA PIANO DI SOPRA	Via Piano di sopra	500	250
ATT07	PARCHIO GIOCHI	Via Dante Alighieri	1100	550
ATT08	PIAZZA MARINELLA	Piazza Marinella	1200	600
ATT09	PARCHIOGGIO VIA SECCA	Via Secca	500	250
ATT10	VIA FEDERICO II	Via Federico II	600	300
ATT10a	VIA MARTOGGIO	Via Martoglio	800	400
ATT11	CHIESA SAN GIUSEPPE	Via Timpono, Macari	160	80
ATT12	PARROCCHIA MARIA SS. MIRACOLI	Piazzetta S. Giuseppe, Castelluzzo	800	400

Tav. 14 - Aree di Attesa

**AREE DI ATTESA:**  
Le aree di attesa sono i luoghi dove viene garantita la prima assistenza alla popolazione, immediatamente dopo l'evento calamitoso oppure in seguito alla fase di preallarme. Fabbisogno minimo 1 mq/abitante.

**AREE DI AMMASSAMENTO:**  
Le aree di ammassamento sono i luoghi di raccolta di uomini e mezzi necessari alle operazioni di soccorso. Fabbisogno minimo 4 mq/abitante.

**AREE DI ACCOGLIENZA:**  
Le aree di accoglienza o ricovero sono luoghi in grado di accogliere ed assistere la popolazione allontanata dalle proprie abitazioni.  
Si tratta, pertanto, di aree in grado di ospitare tendopoli e/o roulotte, moduli abitativi, containers o insediamenti abitivi di emergenza. Fabbisogno minimo 12/15 mq/abitante.

**METODOLOGIA UTILIZZATA PER LA INDIVIDUAZIONE E IL DIMENSIONAMENTO DELLE AREE DI EMERGENZA**

Per ragioni di praticità e immediatezza si è deciso di procedere all'individuazione e al conseguente dimensionamento delle aree di emergenza ( in particolare delle aree di attesa) utilizzando come base la suddivisione del centro urbano in sezioni di censimento operata dall'ISTAT.

Nello specifico, come si evince dalla cartografia sopra riportata, gli abitanti residenti in ciascuna sezione censuaria dovranno dirigersi, al verificarsi dell'evento calamitoso, verso l'area di attesa ricadente all'interno della propria sezione di censimento.

**ESEMPIO:**  
Gli abitanti della sezione censuaria n.1 dovranno dirigersi verso l'area di attesa segnata in cartografia come ATT - 01; gli abitanti della sezione censuaria n. 2 dovranno dirigersi verso l'area di attesa ATT - 02 e così di seguito.

**Legenda**

**Classe di priorità al rischio sismico**  
 BASSA  
 MODERATA  
 ELEVATA  
**EDIFICIO SENSIBILE/STRATEGICO**  
**Elemento a rischio: Classe di valore**  
 R1 BASSA  
 R2 MODERATA  
 R3 ELEVATA  
 R4 MOLTO ELEVATA

**Tipologia dissesto gravitativo**  
 Orolo e/o Ribaltamento  
 Scorrimento  
 Frana Complessa  
 Colamento lento  
 Area a Frangenti diffusi  
 Deformazione sup. lenta  
 Calanco  
 Dissesti dovuti ad erosione accelerata

**Classe di pericolosità**  
 P3 ELEVATA  
 P4 MOLTO ELEVATA

**Descrizione**  
 Municipio  
 COC  
 Carabinieri  
 Polizia Municipale  
 Guardia Medica  
 Istituto Religioso  
 Istituto Scolastico  
 Poste  
 ZAE  
 Rifornamento  
 Alimentari  
 Strutture ricettive  
 Cancelli

**Area di attesa**  
 Area di Ammassamento  
 Area Accoglienza/Ricovero

**Sezioni Centro Abitato**  
 Numero Sezione  
 1  
 2  
 3  
 4  
 5  
 6  
 7  
 8  
 9  
 10  
 11  
 12

ID	DENOMINAZIONE	INDIRIZZO	Posti	SUPERFICIE (mq)	TIPOLOGIA
AMM-01	CAMPIDICCALO COMUNALE	SP16	2000	6000	Ammassamento
ACCO1	Scuola Primaria Piana di sopra	Via Gen. Aronni 53h	120	300	Accoglienza
ACCO2	Scuola Primaria Piana di sopra	Via P.S. Martelli, 23h	120	600	Accoglienza
ACCO3	Scuola Infanzia Giugliano	Via Setaia, spc	100	300	Ricovero
ACCO4	Scuola Infanzia Giugliano	Via C. Capitani, spc	300	1500	Ricovero
ACCO5	Centro Pubblicità	Via Timpono	100	200	Ricovero
ACCO6	Int. Pestalozzi	Via Montebello, 15	200	600	Ricovero

Tav. 15 - Aree e strutture di ammassamento-accoglienza della popolazione

N. SECC.	UBICAZIONE	LAT.	LONG.	REFERENTE FF. OO.
CP1	VIA DEL SECCO	38°10'27.38"N	12°44'48.26"E	Pubblica
CP2	VIA LA PIANA	38°10'27.37"N	12°44'21.90"E	Pubblica
CP3	VIA SAVOIA - VIA LA PIANA	38°10'27.37"N	12°44'6.35"E	Pubblica
CP4	VIA CALAMANCINA	38°10'59.04"N	12°43'44.69"E	Pubblica
CP5	MACARI NORD	38°10'42.87"N	12°43'28.57"E	Pubblica
CP6	MACARI SUD	38°10'33.37"N	12°43'58.31"E	Pubblica
CP7	CASTELLUZZO NORD	38°10'44.99"N	12°44'4.32"E	Pubblica
CP8	CASTELLUZZO SUD	38°10'27.71"N	12°44'54.26"E	Pubblica

Tav. 7 - Individuazione e ubicazione dei concetti CCP - Control Point

