

Comune di San Vito Lo Capo

Piano di Emergenza Comunale di Protezione Civile

TAV. 4b – RISCHIO SISMICO
Frazioni: MACARI - CASTELLUZZO
 Scala 1:5000

SAN VITO LO CAPO

Legenda

Confine Comunale
 Centro abitato principale
 Castelluzzo
 Macari
 Frazioni minori
 Security Line
 Sezioni Centro Abitato

Descrizione
 Municipio
 CQC
 Carabinieri
 Polizia Municipale
 Guardia Medica
 Istituto Religioso
 Istituto Scolastico
 Poste
 ZAE
 Rifornamento
 Alimentari
 Struttura ricettiva
 Cancello

Tipologia dissesto gravitativo
 Crollo e/o Ribaltamento
 Scorrimento
 Frana Complessa
 Colamento lento
 Area a Frangibilità diffusa
 Deformazione sup. lenta
 Calanco
 Dissesti dovuti ad erosione accelerata

Elemento a rischio: Classe di valore
 R1 BASSA
 R2 MODERATA
 R3 ELEVATA
 R4 MOLTO ELEVATA

Pericolosità Geomorfologica
 Classe di pericolosità
 P3 ELEVATA
 P4 MOLTO ELEVATA

Classe di priorità al rischio sismico
 BASSA
 MODERATA
 ELEVATA
 EDIFICIO SENSIBILE/STRATEGICO

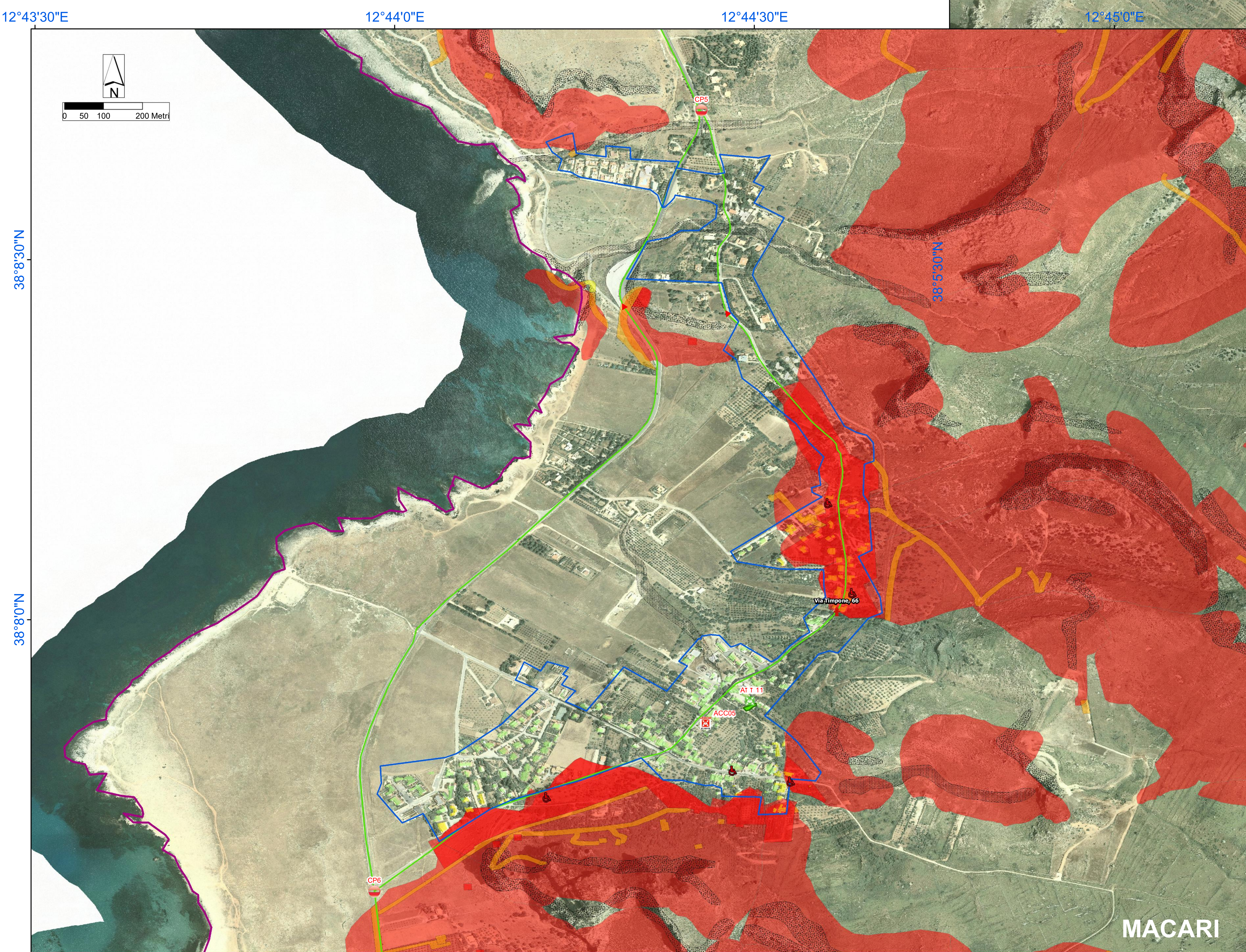
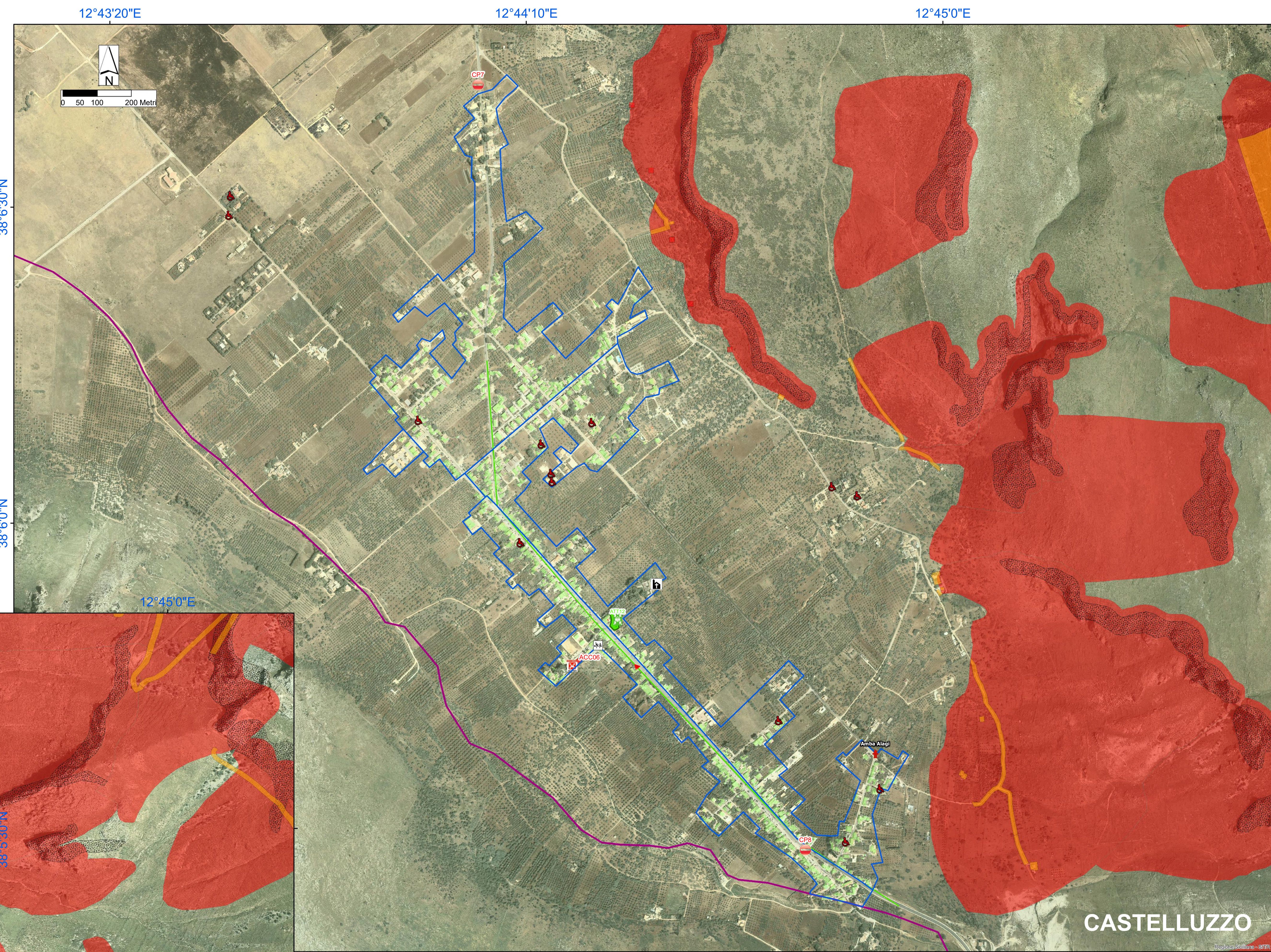

ID	DENOMINAZIONE	INDIRIZZO	Estensione (m ²)	Stima popolazione
ATT01	SANTUARIO	Piazza Santuario	800	400
ATT02	GAMETTI	Via Faro	1000	500
ATT03	PIAZZA V. EMANUELE	Piazza V. Emanuele	200	100
ATT04	VIA MATTARELLA	Via Persanti Mattarella	350	175
ATT05	VIA QUASMODIO	Via S. Quasimodo	1000	500
ATT06	VIA PIANO DI SOPRA	Via Piano di sopra	500	250
ATT07	PARCO GIOCHI	Via Dante Alighieri	1100	650
ATT08	PIAZZA MARINELLA	Piazza Marinella	1200	600
ATT09	PARCHEGGIO VIA SECCA	Via Secca	500	250
ATT10a	VIA FEDERICO II	Via Federico II	600	300
ATT10b	VIA MARTOGGIO	Via Martoglio	800	400
ATT11	CHIESA SAN GIUSEPPE	Via Timpono, Macari	160	80
ATT12	PARROCCHIA MARIA SS. MIRACOLI	Piazzetta S. Giuseppe, Castelluzzo	800	400

ID	DENOMINAZIONE	INDIRIZZO	Posti	SUPERFICIE (m ²)	TIPOLOGIA	
AMM-01	CAMPO DI CALCIO COMUNALE	AS	SP16	2000	6000	Ammassamento
ACC01	Scuola Primaria Plesso G. Verga	Via Gen. Arimondi 120	120	500	Accoglienza	
ACC02	Scuola Primaria Plesso Capuana	Via P.S. Mastarella, 136	120	600	Accoglienza	
ACC03	Scuola infanzia Gagliano	Via Senia, SNC	100	300	Ricovero	
ACC04	Scuola infanzia Gagliano	Via C. Cantillani, SNC	300	1500	Ricovero	
ACC05	Centro Polivalente	Via Timpono	100	200	Ricovero	
ACC06	Ist. Pestalozzi	Via Monteleone, 15	200	600	Ricovero	

AREE DI ATTESA:
 Le aree di attesa sono i luoghi dove viene garantita la prima assistenza alla popolazione, immediatamente dopo l'evento calamitoso oppure in seguito alla fase di preallarme. Fabbisogno minimo 1 mq/abitante.

AREE DI AMMASSAMENTO:
 Le aree di ammassamento sono i luoghi di raccolta di uomini e mezzi necessari alle operazioni di soccorso. Fabbisogno minimo 4 mq/abitante.

AREE DI ACCOGLIENZA:
 Le aree di accoglienza o ricovero sono luoghi in grado di accogliere ed assistere la popolazione allontanata dalle proprie abitazioni.
 Si tratta, pertanto, di aree in grado di ospitare tendopoli e/o roulotte, moduli abitativi, containers o insediamenti abitativi di emergenza. Fabbisogno minimo 12/15 mq/abitante.

N. PROG.	UBICAZIONE	LAT.	LONG.	REFERENTE FF. OO. Sc. e Tav. C.ill.
CP1	VIA DEL SECCO	38°18'27.33"N	12°44'48.26"E	0923-61287-327-4235811
CP2	VIA LA PIANA	38°18'7.37"N	12°44'32.98"E	0923-61287-327-4235811
CP3	VIA SAVOIA - VIA LA PIANA	38°18'2.37"N	12°44'6.35"E	0923-61287-327-4235811
CP4	VIA CALAMANCINA	38°18'59.84"N	12°43'44.49"E	0923-61287-327-4235811
CP5	MACARI NORD	38°8'42.48"N	12°44'25.57"E	0923-61287-327-4235811
CP6	MACARI SUD	38°9'37.37"N	12°43'58.31"E	0923-61287-327-4235811
CP7	CASTELLUZZO NORD	38°6'44.99"N	12°44'4.32"E	0923-61287-327-4235811
CP8	CASTELLUZZO SUD	38°9'37.71"N	12°44'54.26"E	0923-61287-327-4235811

METODOLOGIA UTILIZZATA PER LA INDIVIDUAZIONE E IL DIMENSIONAMENTO DELLE AREE DI EMERGENZA

Per ragioni di praticità e immediatezza si è deciso di procedere all'individuazione e al conseguente dimensionamento delle aree di emergenza (in particolare delle aree di attesa) utilizzando come base la suddivisione del centro urbano in sezioni di censimento operata dall'ISTAT.

Nello specifico, come si evince dalla cartografia sopra riportata, gli abitanti residenti in ciascuna sezione censuaria dovranno dirigersi, ai verificarsi dell'evento calamitoso, verso l'area di attesa ricadente all'interno della propria sezione di censimento.

ESEMPIO:
 Gli abitanti della sezione censuaria n.1 dovranno dirigersi verso l'area di attesa segna in cartografata come ATT-01; gli abitanti della sezione censuaria n. 2 dovranno dirigersi verso l'area di attesa ATT-02 e così di seguito.